SCHNEIDER UMWELTSERVICE

Organigramm

Stand: 01/2019
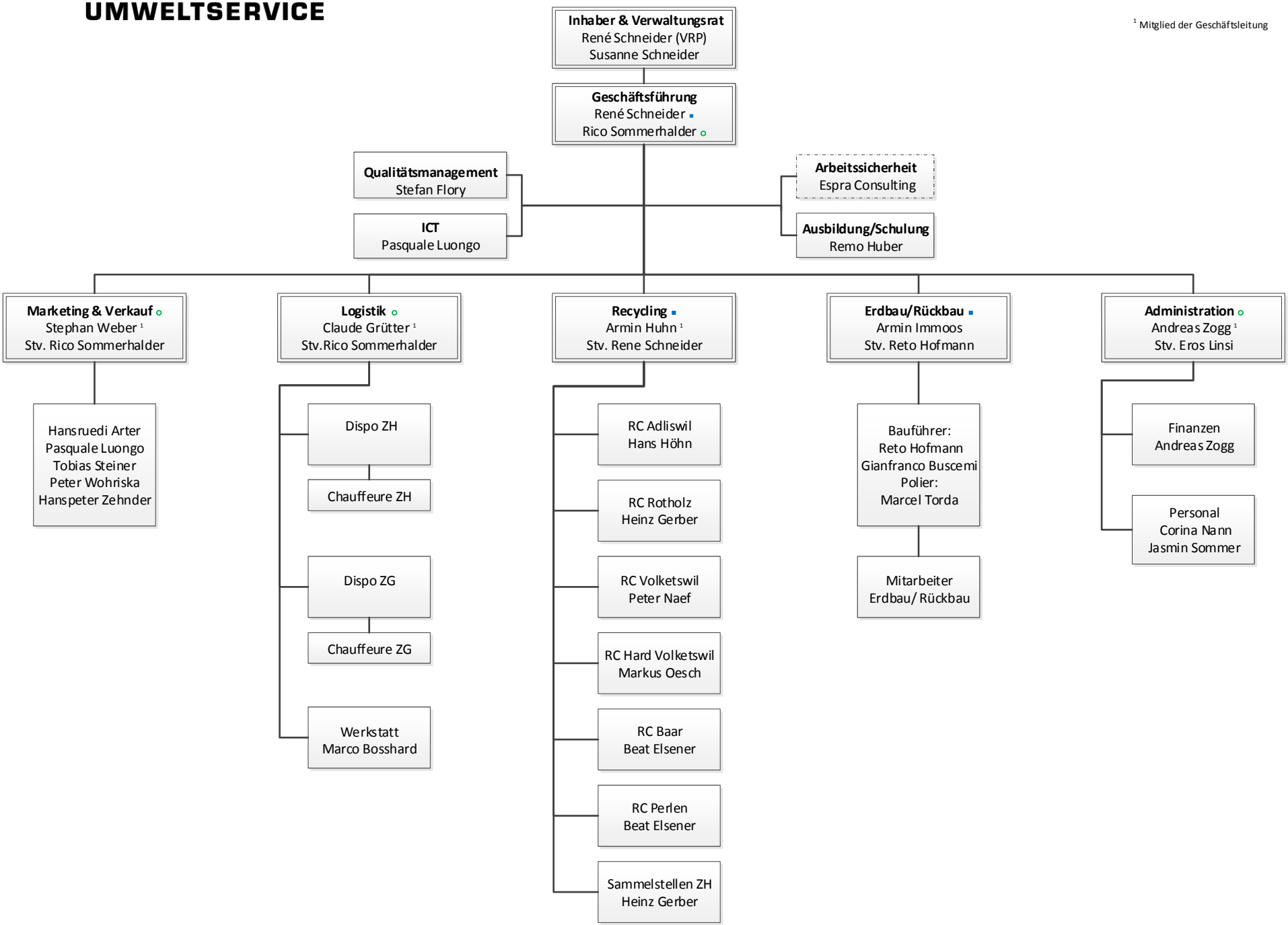
[1] Mitglied der Geschäftsleitung